

Sede congressuale
Aula Gresele Polo Formativo Universitario
Contrà San Bortolo, 85
VICENZA

Accreditamento ECM
Evento N. 67-262550 ed 1
Crediti formativi N. 5,2
riservato a **100** professionisti sanitari

Per ottenere i crediti è necessario partecipare almeno al 90% delle formative previste, porre le firme di entrata ed uscita, superare al 75% il test dell'apprendimento, consegnare la scheda di valutazione dell'evento

Corso gratuito a numero chiuso (100 persone)
Iscrizioni
attraverso il sito www.effeemmesas.it
A seguito verifica dati le iscrizioni verranno confermate dalla segreteria tramite e.mail

IL LAVORO DI EQUIPE E LA RESPONSABILITA': UN APPROCCIO AL PROCESSO ASSISTENZIALE

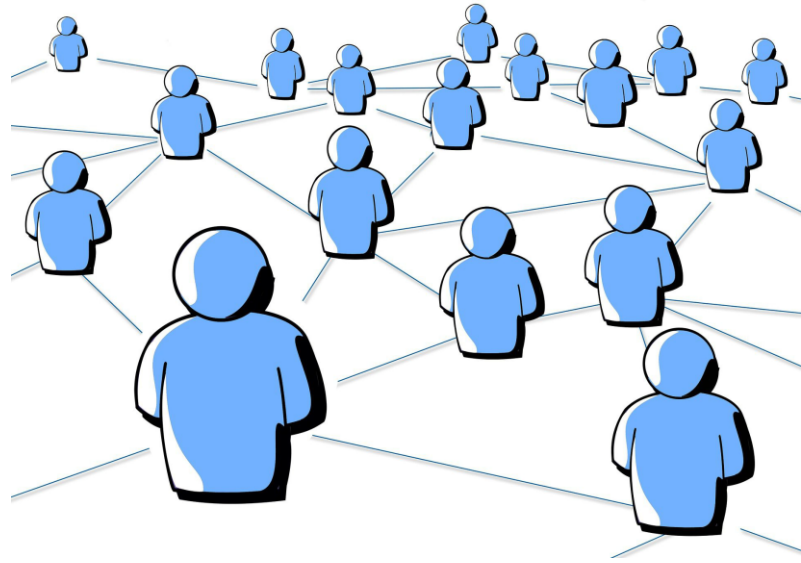

24 febbraio 2023

Provider/Segreteria Organizzativa
Effe Emme sas di Anna Marsiaj & C
Viale Trieste, 29/C - 36100 Vicenza
tel 0444 159 - Fax 0444 740009
E.mail: iscrizioni.effemmesas@gmail.it

VICENZA
Polo Formativo Universitario
Contrà San Bortolo, 85

Con delibera della Giunta della Regione del Veneto n. 573/2011 è stato delineato il modello regionale per la gestione dei sinistri dipendenti da responsabilità medica ed approvate le “Linee guida per la gestione stragiudiziale dei sinistri di RCT delle Aziende Ulss del Sistema Sanitario Regionale”.

Il modello è stato implementato e integrato su scala regionale con la Delibera n. 567/2015 e successiva Delibera n. 2255/2016, prevedendo una ripartizione in 5 aree territoriali, ciascuna delle quali gestisce i sinistri delle Aziende sanitarie in essa aggregate, mediante un Ufficio Sinistri Centrale che raccoglie le istanze di risarcimento e ne coordina la gestione stragiudiziale e giudiziale mediante i Comitati di Valutazione Sinistri aziendali.

La modalità di gestione delle richieste di risarcimento è caratterizzata da una presa in carico diretta da parte dell'Azienda coinvolta e da un approccio sistematico di analisi dell'evento lamentato al fine di verificare, da un lato, la sussistenza di una responsabilità professionale e/o aziendale, dall'altro, le criticità rispetto alle quali porre in essere delle azioni di miglioramento sia di tipo organizzativo che clinico.

L'approccio mette necessariamente a confronto due mondi: quello del percorso diagnostico assistenziale all'interno della Aziende Sanitarie e quello delle assicurazioni e della medicina legale nella gestione dei sinistri.

In tale contesto, anche in seguito all'introduzione della legge Gelli, emerge la necessità di un maggior confronto tra i due mondi: la presenza di percorsi assistenziali sempre più complessi e multidisciplinari su pazienti fragili impone una visione ad ampio spettro. La dinamica lavorativa e professionale coinvolge più operatori sanitari in un processo di assistenza unico e integrato all'interno del quale azioni e omissioni dei singoli si intersecano tra loro e contribuiscono alla definizione dell'esito per il paziente. L'auspicio dell'iniziativa, nata dall'intesa tra la Direzione dell'ULSS 8 Berica e la Società Medico Legale Triveneta, è quello di innescare nuove sinergie e confronti tra i diversi professionisti coinvolti a tutela dei pazienti e degli operatori sanitari.

- 14.00 Registrazione partecipanti
- 14.15 Introduzione ai lavori
Direttore Generale Dr.ssa M.Giuseppina Bonavina

Moderatori:

Dr.ssa Romina Cazzaro, Dr. Stefano Kusstatscher

- 14.30 **Il sistema di gestione sinistri aziendale**
Avv. Stefano Cocco, Dr. Umberto Nardi
- 15.00 **Risk Management e la gestione dei sinistri**
Dr.ssa Sara Mondino, Dr.ssa Nicole Pasin
- 15.30 **Il lavoro di equipe e la responsabilità**
Dr. Gianni Maria Barbuti
- 16.15 Pausa
- 16.30 **Assicurazione del professionista sanitario secondo la legge Gelli - Dr. Francesco Pravato**
- 17.00 **Risvolti assicurativi nelle fasi di mediazione e di giudizio - Dr. Flaviano Antenucci**
- 17.45 **Tavola rotonda con discussione tra esperti**
Dr. Flaviano Antenucci, Dr. Gianni Maria Barbuti, Avv. Stefano Cocco, Dr.ssa Sara Mondino, Dr. Umberto Nardi, Dr.ssa Nicole Pasin, Dr. Francesco Pravato
- 18.45 Test dell'apprendimento

